BanEcuador

COMPROBANTE CONTABLE

No. Comprobante : 293381
Oficina Origen : 4050 GUAYAQUIL
Area Origen : 224 SUBGERENCIA DE CONTABILIDAD
Descripción : LIQ DE VIATICOS JOSE DE LA CUADRA 22 - 25 AG PROV GALAPAGOS
Fecha Trans. : 30/08/2017
Estado Comprbt. : NO MAYORIZADO / No Autorizado:

Página: 1

No	COD/CUENTA	NOMBRE	Aux	NOMBRE	OFI	NOMBRE	Area	Concepto	VALOR M. NACIONAL DEBITO	CREDITO	TIPO
1	45019027006	VIATICOS Y SUBSISTEN EL P	1204261554	DE LA CUADRA QUIROLA JUAN	4050	GUAYAQUIL	224	LIQ DE VIATICOS JOSE DE LA CUADRA 22 - 25 AG PROV GALAPAGOS	240.00		N
2	19909009	VIATICOS Y SUBSISTENCIAS	1204261554	DE LA CUADRA QUIROLA JUAN	4050	GUAYAQUIL	224	CANCELA ANTICIPO DE VIA JOSE DE LA CUADRA		240.00	N
3	45030506	MOVILIZACION DE PERSONAL			4050	GUAYAQUIL	224	REINT LANCHAS JOSE DE LA CUADRA 22-25AGOS PROV GALAPAGOS	90.00		N
4	45030506	MOVILIZACION DE PERSONAL			4050	GUAYAQUIL	224	MOV JOSE DE LA CUADRA GYE-QVE-GYE+ TASA INGRESO GALAPAGOS	15.00		N
5	29909090021	TRANSF.AUTOMATICA INTERNA	2000100102	SUCURSAL GUAYAQUIL	4050	GUAYAQUIL	224	CR AH 0240173320 JOSE DE LA CUADRA		105.00	N
								TOTALES REPORTE :	345.00	345.00	

Autorizado 30/08/2017 M-DW
8 15:51:27 19 C jrguerrero 1060
253 N/C AHORROS SIN LIBRETA 660000738
No.Cuenta: 0-2401733?-0
Nombre: DE LA CUADRA QUIROLA JUAN JOSE
Indicador: 1 EFECTIVO
Causa: 259 N/C AHORROS VARIOS
Tpto: 113 02412000 DPTO. SERVICIOS STANDARDS
Valor: 105.00
Ref BCE: CONT 293381

Elaborado por: dperalta

Revisado por:

Resp. Unidad:

BanEcuador

Aprobación Superior por:

BanEcuador

ecuador ama la vida

SOLICITUD DE AUTORIZACION PARA COMISION DE SERVICIOS

Fecha Solicitud:	17/08/2017	Nro. Solicitud :	

DATOS GENERALES

Apellidos-Nombres del Servidor:	DE LA CUADRA QUIROLA JUAN JOSE
Puesto:	ASISTENTE DE SERVICIOS Y CANALES
Secuencial	881
Lugar de la Comisión:	PTO BAQUERIZO MORENO - PTO VILLAMIL - PTO AYORA
Nombre de la Unidad del Servidor:	AGENCIA CANTONAL QUEVEDO - SERVICIOS Y CANALES

Fecha/Salida:	22/08/2017	**Hora/Salida:**	06H00	**Fecha/Llegada:** (Lugar habitual de trabajo)	25/08/2017	**Hora/Llegada:** (Lugar habitual de trabajo)	20h00

Descripción de las Actividades a realizarse :	Visitas de Control Operativo, revision de ejecucion de procesos y procedimientos del area de Servicios y Canales en las oficinas Pto. Baquerizo Moreno, Pto. Villamil y Pto. Ayora
Servidores que Integran la Comisión:	*Juan José De La Cuadra Quirola*

TRANSPORTE

Tipo Transporte:		TERRESTRE - AEREO - MARITIMO	
Nombre Transporte:		TAME	
Ruta:		QUEVEDO-PTO. BAQUERIZO MORENO-PTO. VILLAMIL-PTO. AYORA-QUEVEDO	
Fecha Salida:	22/08/2017	Hora Salida:	06H00
Fecha Retorno:	25/08/2017	Hora Retorno:	20h00

LIQUIDACION

SERVIDOR	GRUPO OCUPACIONAL	NIVEL	CEDULA	VIATICO	TOTAL
DE LA CUADRA QUIROLA JUAN JOSE	CONTRATO OCASIONAL		1204261554	280.00	280.00

DATOS PARA LA TRANSFERENCIA

Tipo de Cuenta:	AHORROS	Número/ Cuenta:	0240173320	Banco:	BANECUADOR

DE LA CUADRA QUIROLA JUAN JOSE
COMISIONADO

ING. DANILO MEDINA ALCIVAR
JEFE INMEDIATO

ECO. GLORIA NOEMI FLOR SUAREZ
AUTORIZA GERENTE ZONAL

AUT. SUBGERENTE GENERAL SERV.CORPORATIVOS

NOTA: En un plazo de tres (3) días antes de la salida programada el servidor(a) deberá legalizar la solicitud de Autorización para la comisión de servicios institucionales, la adquisición del pasaje aéreo o la disposición de la utilización del transporte institucional con la desiganación del conductor.

* De no existir disponibilidad presupuestaria, tanto la solicitud como la autorización quedarán insubistentes
* El informe de las Actividades Realizadas y Productos Alcanzados deberá presentarse dentro del término de 4 días laborables de cumplida la Comisión
* los días de descanso obligatorio requiere de la Autorización de la Subgerencia General de Servicios Corporativos

AUTORIZACION DE DEBITO

Yo, De La Cuadra Quirola Juan José identificado(a) con cédula de ciudadanía **No. 1204261554** autorizo expresamente a BANECUADOR B.P., para que realice el descuento de mi Cuenta de Ahorros **No.0240173320** y el caso de no contar con los fondos suficientes, realice el descuento de mi rol o liquidación final de haberes, por no haber justificado el cumplimiento de la comisión de servicios institucionales.

FIRMA DE AUTORIZACION

BanEcuador

ecuador ama la vida

INFORME DE SERVICIOS INSTITUCIONALES

Nro. SOLICITUD:	FECHA DE INFORME (dd-mmm-aaa)
	28/08/2017

DATOS GENERALES

APELLIDOS - NOMBRES DEL SERVIDOR(A)	PUESTO QUE OCUPA:
DE LA CUADRA QUIROLA JUAN JOSE	ASISTENTE DE SERVICIOS Y CANALES
LUGAR DE LA COMISION	**NOMBRE DE LA UNIDAD A LA QUE PERTENECE EL SERVIDOR(A)**
PTO. BAQUERIZO MORENO-PTO. AYORA-PTO. VILLAMIL	AGENCIA CANTONAL QUEVEDO - SERVICIOS Y CANALES

SERVIDORES QUE INTEGRAN LA COMISION : JUAN JOSE DE LA CUADRA QUIROLA

OBJETIVO DE LA COMISION:

Visitas de Control Operativo, revisión de ejecución de procesos y procedimientos del área de Servicios y Canales en las oficinas Pto. Baquerizo Moreno, Pto. Ayora y Pto. Villamil

RESULTADO DE LA COMISION:

Se realizó un informe por oficina de las observaciones y recomendaciones por cada Proceso revisado y que se ejecutan en el área de Servicios y Canales de las oficinas, además del nivel de cumplimiento.

DESCRIPCION DE LAS ACTIVIDADES DE LA COMISION:

Se visitó las oficinas y se revisó los procedimientos y documentación que Soporte la ejecución de los procesos, además de realizar entrevistas y reunión con el personal del área de Servicios y canales para dar a conocer las observaciones y recomendaciones de los hallazgos encontrados.

CONCLUSIONES:

Es necesario las visitas y reuniones realizadas para estandarizar procesos y aclarar las dudas que tienen las oficinas.

RECOMENDACIONES:

Se recomendo a las oficinas regularizar las observaciones encontradas.

OBSERVACIONES:

Se encontro incidencias y falta de cumplimiento en varios de los procesos revisados.

TRANSPORTE UTILIZADO

TIPO DE TRANSPORTE	NOMBRE DE TRANSPORTE	RUTA	SALIDA		LLEGADA	
			FECHA	HORA	FECHA	HORA
TERRESTRE-AEREO-MARITIMO		QUEVEDO-GUAYAQUIL-SAN CRISTOBAL-SANTA CRUZ-ISABELA-GUAYAQUIL-QUEVEDO	22/08/2017	05H00	25/08/2017	21H00

ITINERARIO	SALIDA	LLEGADA	REEMBOLSO DE GASTOS						
FECHA	22/08/2017	25/08/2017	Movilizac	T.Marit.Flu	Terrest.Pub	Combustible	Peaje	Imprevisto	TOTAL
HORA	05H00	21H00		95.00	10.00	-	-		105.00
Hora inicio de labores del dia de retorno:			VALOR JUSTIFICADO			218.4			

CONTROL Y LIQUIDACIÓN: La Unidad Financiera, o quien hiciera sus veces realizara el control y la respectiva liquidación de los valores previamente asignados; sobre la base de los informes, pases a bordo, Certificado de Cumplimiento de la comisión por cada Sucursal visitada Avalada por el Gerente Responsable, Detalle del Justificativo (70%) de Gastos realizados en la comisión de hospedaje y alimentacion.

FIRMA DEL SERVIDOR (A)	Art. 14
NOMBRE: DE LA CUADRA QUIROLA JUAN JOSE CARGO: ASISTENTE DE SERVICIOS Y CANALES	El presente informe deberá presentarse dentro del término de 4 días de cumplida la comisión, al Jefe Inmediato y Gerente de Area/Gerente Zonal para su autorización, quien pondrá en conocimiento a la Unidad Financiera, o quien hiciera sus veces.

FIRMAS DE APROBACIÓN Y AUTORIZACION

JEFE INMEDIATO	GERENTE ZONAL
NOMBRE: MEDINA ALCIVAR DANILO JONATHAN CARGO: ANALISTA ZONAL DE SERVICIOS Y CANALES	NOMBRE: GLORIA NOEMI FLOR SUAREZ CARGO: GERENTE ZONAL

Elaborado por: Subgerencia de Contabilidad

formato: 09/03/2017

BanEcuador

ecuador ama la vida

CERTIFICADO DE CUMPLIMIENTO DE COMISION

FECHA: 23/08/2017

NOMBRE DE LA ZONAL /SUCURSAL/AGENCIA: PTO. BAQUERIZO MORENO

NOMBRE GERENTE O RESPONSABLE: GUILLERMO BETANCOURT JONJONES

En calidad de Gerente certifico que el servidor : JUAN JOSE DE LA CUADRA QUIROLA

ha cumplido la comisión programada de acuerdo al siguiente horario:

DÍA	FECHA	HORA DE ENTRADA	HORA DE SALIDA
MARTES	22/08/2017	11H00	20H30
MIERCOLES	23/08/2017	07H30	15H00

Certifico que el Servidor

SI [ ]

NO [X]

ha utilizado vehículo de la Institución durante la comisión de servicios institucionales

BanEcuador

Gerente / Responsable

NOMBRE: GUILLERMO BETANCOURT JONJONES

Servidor

NOMBRE: JUAN JOSE DE LA CUADRA QUIROLA

Este formulario es válido únicamente con el sello de la Sucursal

Elaborado por: Subgerencia de Contabilidad

formato: 09/03/2017

BanEcuador

ecuador ama la vida

CERTIFICADO DE CUMPLIMIENTO DE COMISION

FECHA: 23/08/2017

NOMBRE DE LA ZONAL /SUCURSAL/AGENCIA: PTO. AYORA

NOMBRE GERENTE O RESPONSABLE: JHON PACHECO SAMANIEGO

En calidad de Gerente certifico que el servidor : JUAN JOSE DE LA CUADRA QUIROLA

ha cumplido la comisión programada de acuerdo al siguiente horario:

DÍA	FECHA	HORA DE ENTRADA	HORA DE SALIDA
MIERCOLES	23/08/2017	17H00	20H00

Certifico que el Servidor

SI [ ]

NO [X]

ha utilizado vehículo de la Institución durante la comisión de servicios institucionales

BanEcuador

Gerente / Responsable

NOMBRE: JHON PACHECO SAMANIEGO

Servidor

NOMBRE: JUAN JOSE DE LA CUADRA QUIROLA

Este formulario es válido únicamente con el sello de la Sucursal

Elaborado por: Subgerencia de Contabilidad

formato: 09/03/2017

BanEcuador

CERTIFICADO DE CUMPLIMIENTO DE COMISIÒN

Número _____

FECHA: 24/08/2017

NOMBRE DE ZONAL /SUCURSAL/AGENCIA PUERTO VILLAMIL

NOMBRE GERENTE O RESPONSABLE ROSA LORENA ORRALA

En calidad de Gerente o Responsable de PUERTO VILLAMIL certifico que el sr/sra/srta ING. JUAN JOSE DE LA CUADRA ha cumplido la comisión programada de acuerdo al siguiente horario:

DIA	FECHA	HORAS DE ENTRADA	HORAS DE SALIDA
JUEVES	24/08/2017	09H40	18H20

Certifico que el comisionado

SI [ ]

NO [X]

ha utilizado vehículo de la institución durante la comisión.

Gerente / Responsable

NOMBRE: ROSA LORENA ORRALA

Funcionario/Empleado

Nombre: ING. JUAN JOSE DE LA CUADRA

OyM-2010-09

CONSEJO DE GOBIERNO REGIMEN ESPECIAL GALÁPAGOS

CERTIFICADO DE TRANSEUNTE No. 30122522

PTO BAQUERIZO MORENO viernes, 04 agosto 2017

En cumplimiento a lo dispuesto en los artículos 14 numeral 10 y artículo 39 de la Ley Orgánica de Régimen Especial de la provincia de Galápagos, y vista la solicitud presentada por: BANECUADOR B.P para realizar actividades de SERVIDOR PUBLICO, mediante la cual solicita el ingreso en calidad de transeúnte.

Una vez autorizado por la Dirección de Población y Control de Residencia del Consejo de Gobierno del Régimen Especial de Galápagos por cuanto reúne los requisitos exigidos en el Art. 42 de la Ley Orgánica de Régimen Especial de la provincia de Galápagos, se extiende el presente certificado de **TRANSEÚNTE**, a la(s) siguiente(s) persona(s):

NOMBRES	IDENTIFICACIÓN	NACIONALIDAD	DESDE	HASTA
JUAN JOSE DE LA CUADRA QUIROLA	1204261554	Ecuador	22/08/2017	25/08/2017

Nota: El presente certificado le permite permanecer en la Provincia como transeúnte durante las fechas indicadas previamente. Tome en cuenta que podrá ingresar a partir de 22 agosto 2017, y su fecha máxima de salida es 25 agosto 2017

Atentamente,

CINTHYA KATERINE RAMON GUAMANQUISHPE
CONTROL DE RESIDENCIA CONSEJO DE GOBIERNO DEL RÉGIMEN ESPECIAL DE GALÁPAGOS

30122522

BanEcuador

ecuador ama la vida

DETALLE QUE JUSTIFICA LOS GASTOS DE SERVICIOS INSTITUCIONALES

SOLICITUD:

Apellidos Nombre del Servidor: DE LA CUADRA QUIROLA JUAN JOSE

C.C. 1204261554

Lugar y fecha de la comisión: Pto. Baquerizo Moreno-Pto. Ayora-Pto. Villamil del 22/08/2017 al 25/08/201

Dependencia: Agencia Cantonal Quevedo - Servicios y Canales

FECHA	No. COMP. VENTA	EMISOR	CONCEPTO / DESCRIPCION	TOTAL
22/08/2017	8513	EL DESCANSO MARINERO	alimentación	22.00
22/08/2017	8514	EL DESCANSO MARINERO	alimentación	21.00
22/08/2017	1619	HOSTAL EMANUEL	hospedaje	35.00
23/08/2017	736	RESTAURANT LA SAZON GALAPAGUEÑ	alimentación	10.00
23/08/2017	24	AMAY MORETA FILOMENO SEGUNDO	alimentación	42.00
23/08/2017	117	PACHECO SAMANIEGO JHON	hospedaje	10.00
24/08/2017	3668	CAFETERIA LAS GAVIOTAS	alimentación	50.40
/08/2017	721	HOSPEDAJE LOS CACTUS	hospedaje	28.00

Movilización	**105.00**
Valor Total del Viático	240.00
Valor Justificado	218.40
Calculo 70%	168.00

formato: 09/03/2017

FIRMA DEL COMISIONADO

GOBIERNO AUTÓNOMO DESCENTRALIZADO
MUNICIPAL DE ISABELA
ISLA ISABELA - GALÁPAGOS - ECUADOR
RUC. 2060000310001

TASA POR OCUPACIÓN DEL
MUELLE "EL EMBARCADERO"

TURISTAS
NACIONALES

USD. 5,00

"ISABELA
ISLA DE ENCANTOS"

0023025

Santa María

COOP. INTRAPROVINCIAL DE TRANSPORTES DE PASAJEROS

RUTAS
EMPALMEÑAS

Guayaquil: Terminal Terrestre
Oficina # 100 - Telf.: 2130635
El Empalme: Av. Quevedo y Au-Hing
Telf.: 2960703

Nombre: Juan De la Cruz
Asiento(s): 3
Carro N°: 28 Hora: 05:40
De: Empalme A: Guayaquil
Día: 22/08/2017 Valor: 5,00

NOTA: Este boleto es válido únicamente en el día y hora que se indica, pasajero que no esté a la hora de salida pierde su boleto; No respondemos por pérdidas en el interior del vehículo

COOP. INTRAPROVINCIAL DE TRANSPORTES DE PASAJEROS

RUTAS
EMPALMEÑAS

Guayaquil: Terminal Terrestre
Oficina # 100 - Telf.: 2130635
El Empalme: Av. Quevedo y Au-Hing
Telf.: 2960703

Nombre: Juan De la Cruz
Asiento(s): 15 Hora: 07:00
Carro N°:
De: Guayaquil A: Empalme
Día: 23/08/2017 Valor: 5,

NOTA: Este boletos válido únicamente en el día y hora que se indica, pasajero que no esté a la hora de salida pierde su boleto; No respondemos por pérdidas en el interior del vehículo.

PASE A BORDO

- ☐ San Cristóbal - Santa Cruz
- ☐ Santa Cruz - San Cristóbal
- ☑ Santa Cruz - Isabela
- ☐ Isabela - Santa Cruz

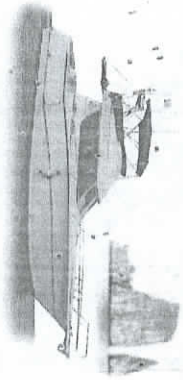

Lancha: MISOL

Valor $ 30,00

Carga:

Valor $ 30

Fecha: 24-08-17 Hora: 7AM

Nombre: Juan José de la Cruz

Nº 002244

Nota: Al comprar este boleto Usted acepta las disposiciones de la empresa
* El Boleto es intransferible
* El pasajero que no este con 15 minutos de anticipación de la hora señalada perderá el valor de su boleto
* La empresa no se responsabiliza ni rembolsa boletos perdidos o extraviados
* "En caso de no viajar la fecha y hora señalada, se pierde el valor del boleto"

L/P GEMA

PASE A BORDO

- ☑ San Cristóbal - Santa Cruz
- ☐ Santa Cruz - San Cristóbal
- ☐ Santa Cruz - Isabela
- ☐ Isabela - Santa Cruz

Lancha:

Valor $ 30,00

Carga:

Valor $ 30

Fecha: 23-08-17 Hora: 3PM

Nombre: Juan José de la Cruz

Nº 002243

Nota: Al comprar este boleto Usted acepta las disposiciones de la empresa
* El Boleto es intransferible
* El pasajero que no este con 15 minutos de anticipación de la hora señalada perderá el valor de su boleto
* La empresa no se responsabiliza ni rembolsa boletos perdidos o extraviados
* "En caso de no viajar la fecha y hora señalada, se pierde el valor del boleto"

FACTURA

R.U.C.: 2000125910001

0000024

Amay Moreta Filomeno Segundo

Operadora de transporte: Cooperativa de transporte Cotranali
• Servicio de transporte comercial mixto
Pto. Ayora, Barrio: Alborada
Islas Duncan s/n y Gral. Rodriguez Lara
Diagonal al Mercado Municipal
Teléfono: 2524307 / 0992129783
E-mail: filo.amay@yahoo.com
SANTA CRUZ - GALÁPAGOS - ECUADOR

N°.001-001

AUT. S.R.I. N°.1120402001

DÍA	MES	AÑO
23	08	2017

Cliente: Juan De la Cuadra Q.
Dirección: Quevedo
Telf: 2960885
Guía de Remisión:
R.U.C. o C.I.: 1204261554

CANTIDAD	DESCRIPCION	V. UNITARIO	V. TOTAL
	Consumo		
	de		
	Alimentos		

SON: treinta y dos dólares

FORMA PAGO: Efectivo / Dinero Electrónico / Tarjeta de Crédito/débito / OTROS

Subtotal	37,50
Descuento	
IVA 0 %	
IVA 12 %	4,50
VALOR TOTAL	$ 42,00

Firma Autorizada

Recibí conforme

Imp."IDEAS GRÁFICAS" Ordóñez Tacuri José Salvador R.U.C. 1708201247001 AUTOR. 1068
Teléfono Santa Cruz 2 527- 457 Teléfono San Cristóbal 2 521-531
(1B 100X2 desde 001 AL 0100 - Impreso: 13/MARZO/2017) Válida hasta: 13/MARZO/2018
ORIGINAL BLANCA **CLIENTE** COPIA **EMISOR**

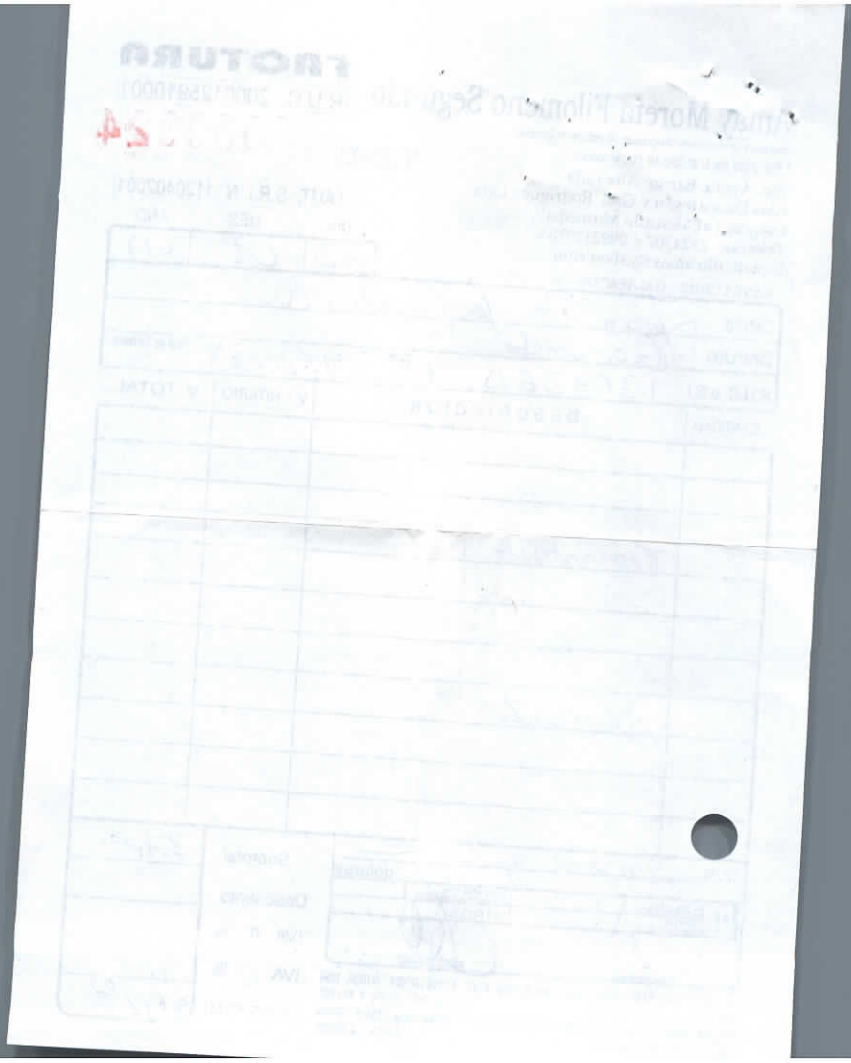

Bar Restaurante
EL DESCANSO MARINERO
Jaime Hurtado Estrella Marina

FACTURA

R.U.C.: 2000015798001

S. 002-001 - 000008514

*VENTA DE COMIDAS Y BEBIDAS EN BARES RESTAURANTES
*ACTIVIDADES DE ALQUILER DE BIENES INMUEBLES PARA LOCALES COMERCIALES

AUTORIZACION SRI Nº 1121290775

Dir.: Central: Av. Alsacio Northia s/n y Española
Telf: 05-3010-461 Celular: 0984508461
San Cristóbal - Galápagos - Ecuador

DIA	MES	AÑO
22	08	2017

Cliente: Juan Jose de la Cuadra
R.U.C o C.I.: 1204261554 Telf: 2960885
Dirección: Quevedo

CANT.	DESCRIPCION	V.UNITARIO	V.TOTAL
1	Camarones apanado	14,29	14,29
1	jarra jugo	4,46	4,46

dólares

Subtotal	18,75
IVA 0 %	
IVA 12 %	2,25
VALOR TOTAL	21,00

Firma Autorizada
Recibí Conforme

BECERRA HERNANDEZ JUAN CARLOS - GRAFICAS POLISERVISA - Telefax: (05) 2 520-564 R.U.C. 2000033502001
AUTORIZACION. 2846 - (25Block. - 100X2 desde 00008501 hasta 00008700)
Impreso 18/AGOSTO/2017 Valida para su emisión hasta 18/AGOSTO/2018
ORIGINAL : CLIENTE COPIA: EMISOR DOCUMENTO CATEGORIZADO NO

FACTU

R.U.C.: 2000015798001

000008513

Bar Restaurante
EL DESCANSO MARINERO
Jaime Hurtado Estrella Marina

S. 002- 001 -

*VENTA DE COMIDAS Y BEBIDAS EN BARES RESTAURANTES
*ACTIVIDADES DE ALQUILER DE BIENES INMUEBLES PARA LOCALES COMERCIALES
Dir.: Central • Av. Alsacio Northia s/n y Española
Telf: 05-3010-461 Celular: 0984508461
San Cristóbal - Galápagos - Ecuador

AUTORIZACION SRI Nº 1121290775

DIA	MES	AÑO
22	08	2017

Cliente: Juan Jose de la Cuadra Telf: 2960885

R.U.C o C.I.: 1204261554

Dirección: Quevedo

CANT.	DESCRIPCION	V.UNITARIO	V.TOTAL
1	sarra yuyo P	4,46	4,46
1	arroz marino	15,18	15,18

Subtotal	19,64
IVA 0 %	
IVA 12 %	2,36
VALOR TOTAL	22,00

dólares

Firma Autorizada

Firma Autorizada

BECERRA HERNANDEZ JUAN CARLOS - GRAFICAS POLISERVISA - Telefax: (05) 2 520-564 R.U.C. 2000035502001
AUTORIZACION. 2846 - (2Block. - 100X2 desde 00008501 hasta 00008700)
Impreso 18/AGOSTO/2017 Valida para su emisión hasta 18/AGOSTO/2018
ORIGINAL : CLIENTE COPIA: EMISOR DOCUMENTO CATEGORIZADO NO

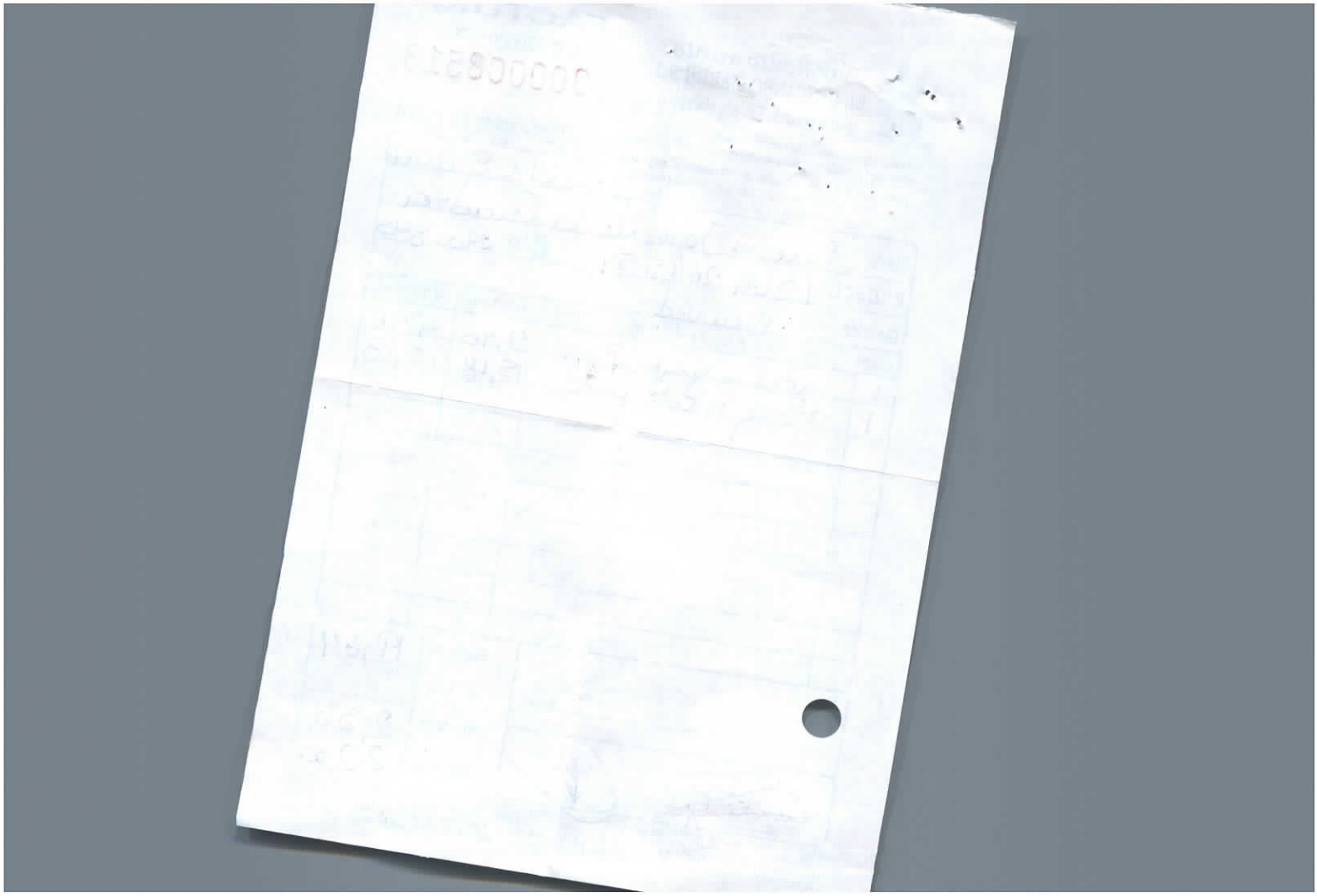

"Contribuyente Regimen Simplificado"

Gamarra Morales Marixa Julieta

RESTAURANT LA SAZÓN GALAPAGUEÑA

NOTA DE VENTA

R.U.C.: 0915599757001

Nº 001-001- 000000736

VENTA DE COMIDAS Y BEBIDAS EN RESTAURANTES

Dir.: Central 12 de Febrero s/n
Telf.: 05-2521-866 Celular: 0991894186 / 0982154058
e-mail: anitakarolina14@gmail.com
San Cristóbal - Galápagos - Ecuador

AUT. SRI Nº 1120891107

DIA	MES	AÑO
23	08	2017

Actividades de Hoteles y Restaurantes, monto Hasta: $150.0

Cliente: Juan De la Cuadra A

R.U.C o C.I.: 1204261554 Telf: 2860885

Dirección: Quevedo

CANT.	DESCRIPCION	V.UNITARIO	V.TOTAL
	Consumo de Alimentos		10

FORMA Y VALOR DE PAGO

EFECTIVO( ) DINERO ELECTRONICO( ) TARJETA DE CREDITO( ) OTROS( )

Marixa G.
Firma Autorizada

Recibi Conforme (Cliente)

10.00
VALOR TOTAL

Pozerra Hernández Juan Carlos - Gráficas "POLISERVISA" - Telefax: (05) 2 520-564 RUC 2000033502001 AUTORIZACIÓN: 2846
(1Block P.Q. - 100X2 desde 676 hasta 775) Impreso 10/JUNIO/2017
Original Blanca : CLIENTE Copia: EMISOR Valida para su emisión hasta 10/JUNIO/2018
DOCUMENTO SI CATEGORIZADO

Pacheco Samaniego Jhon Mauricio

RUC:1102952890001
FACTURA
001-001-00

0000117

Aut. SRI:1119884076

Actividades alquiler de vivienda

Puerto Ayora, calle Piqueros s/n y Fernandina
Email:jhonpacheco@bnf.fin.ec
Teléfono: 052526539
Santa Cruz - Galápagos - Ecuador

DÍA	MES	AÑO
23	08	2017

Cliente: Juan De la Cuadra Q.
Telefono: 2960885
R.U.C.: 1204261554
Direccion: Quevedo

CANT.	DESCRIPCIÓN	V. UNITARIO	V. TOTAL
1	HABITACION.	10.00	10.00

FORMA DE PAGO	
Efectivo:	Tarj. Crédito / Débito:
Dinero Electrónico:	Otros:

SUBTOTAL	10.00
IVA 14 %	
IVA 0 %	
TOTAL	10.00

Firma Autorizada

Recibí Conforme

Muñoz Guamán Miguel Á. / Imp. Publi@rtes R.U.C. 2100063938001 - Telefono 05 2 524 139
Nº Aut. 2065 (1b /100*2) n° 00111 - 00120. ~~ORIGINAL Blanca~~: Cliente - Copia Color:Emisor

F. de Autorización: 07/Diciembre/2016
F. de Caducidad: 07/Diciembre/2017

CAFETERIA LAS GAVIOTAS
Jiménez Aviles Juana Sara

FACTURA
R.U.C.: 0909438897001

Serie 001-001- 0003668

AUTORIZACIÓN SRI # 1120822732

* Venta de Comidas y Bebidas en Cafeterías
*Venta al por Menor de Articulos de Bazar en General
*Venta al por Menor de Mariscos
*Venta al por Menor de Embutidos

Pto. Villamil Barrio Central Av. Antonio Gil s/n y 16 de Marzo
Telf: 052 529 050
Isabela - Galápagos - Ecuador

FECHA: 24/08/2017 TELF: 2960885
CLIENTE: Juan De la Cuadra Quirola
DIRECCIÓN: Quevedo GUÍA DE REMISIÓN:
R.U.C. o C.I.: 1204261554

CANTIDAD	DESCRIPCION	V. UNITARIO	V. TOTAL
	Consumo de Alimentos		45.00

FORMA DE PAGO	
Efectivo	✓
Dinero electrónico	
Tarjeta de crédito / débito	
Otros	

Recibí Conforme
ORIGINAL BLANCA CLIENTE
COPIA CELESTE EMISOR

TOTAL BRUTO	45.00
Total Con I.V.A.	
Total Con I.V.A. 0 %	
I.V.A. 12 %	5.40
VALOR TOTAL	$ 50.40

IMPRENTA. "GRÁFICAS ISABELA" Altamirano Morales Luis Germán . RUC 0603202078001 Autoriz. 13350. / Telefax: 2529 - 354 ISABELA GALÁPAGOS
(1B 100X2 - desde 0003601 al 0003700) Fecha de Imp 30 / Mayo / 2017 -Valido para su Emisión 30 / Agosto / 2017

HOSPEDAJE LOS CACTUS
"LOS CACTUS"

HOSPEDAJE LOS CACTUS

SALAZAR VARGAS DIEGO XAVIER

- Servicio De Hospedaje En Pensiones Y Casas De Huéspedes
- Transporte De Pasajeros Por Via Terrestre
- Transporte Marítimo

Pto Villamil
Calle: Los Flamencos S/n
Rfe: Diagonal A La Poza Los Flamencos
Teléfono: 2 529 - 445

Isabela - Galápagos - Ecuador

FACTURA
R.U.C. 1203894868001
Serie. 001- 001-
0000721

AUTORIZACIÓN SRI # 1120434020

CLIENTE: Juan José De la Cuadra Quirola
TELF:
FECHA: Pto. Villamil, 24/08/2017
DIRECCIÓN: Queve
GUÍA DE REMISIÓN:
R.U.C. o C.I.: 120426155-4

CANTIDAD	DESCRIPCION	V. UNITARIO	V. TOTAL
1	Pax, por una noche de alojamiento del 24/08-2017.	25	$25,00

FORMA DE PAGO	
Efectivo	X
Dinero electrónico	
Tarjeta de crédito / débito	
Otros	

Recibí Conforme
ORIGINAL BLANCA CLIENTE
COPIA VERDE EMISOR

SUBTOTAL	$25,00
Servicio 10 %	
Descuento	
I.V.A. 12 %	3,00
VALOR TOTAL	$ 28,00

IMPRENTA. "GRÁFICAS ISABELA" Altamirano Morales Luis Germán . RUC 0603202078001 Autoriz. 13350. / Telefax: 2529 - 354 ISABELA GALÁPAGOS
(1B 100X2 - desde 000681 al 0000780) Fecha de Imp 18 / Marzo / 2017 -Valido para su Emisión Imp 18 /Marzo 2018

Moreira Pérez Yolanda Lilian

HOSTAL EMANUEL

*Servicios de hospedaje en casa de huéspedes
*Actividades de alquiler de bienes inmuebles para vivienda

Dirección: Puerto Baquerizo Moreno - José de Villamil s/n
Ignacio Hernández * Telf.: 05 2520773 Cel.: 0989481067
Email: eduardo.leon19822@hotmail.com
San Cristobal - Galápagos - Ecuador

R.U.C. 0910067081001
FACTURA
Serie 002 -001 - 00
0001619

"OBLIGADO A LLEVAR CONTABILIDAD"
FECHA DE AUTORIZACIÓN: 11/OCTUBRE/2016

FECHA: DIA 22 MES 08 AÑO 2017

AUT. SRI # 1119596136

Sr.(es): De la Cadena Quirola. Juan Jose.
Dirección: Quevedo.
R.UC./C.I.: 1204261554 TELF/FAX:

CANT.	DESCRIPCIÓN	V. UNITARIO	VALOR TOTAL
	Servicio Hospedaje.		31.25

SON: Treinta y Cinco DOLARES

FORMA DE PAGO	
EFECTIVO	
DINERO ELECTRÓNICO	
CHEQUE	
TARJETA CREDITO/DEBITO	
TRANSFERENCIA	
OTROS	

SUB - TOTAL $	31.25
IVA 0% $	
IVA 14% $	3.75
VALOR A PAGAR $	35.

Yolanda Moreira.
Firma Autorizada

Recibí Conforme

Original: Adquirente - 1era. Copia: Emisor

Macías Segura Pedro Rubén "Gráfica Noboa" R.U.C. # 0922959697001- Aut. 4110 - Telf.: 2401252
6 Blocks 100x2 (0001201- 0001800)CADUCA: 11/OCTUBRE/2017

MARITIMOS Y VIAJES RAMAVIASA S.A.

FACTURA
R.U.C. 2091760145001

*ACTIVIDAD DE OPERADORES TURISTICOS QUE SE ENCARGAN DE LA PLANIFICACION Y ORGANIZACION DE PAQUETES DE SERVICIOS DE VIAJES (TOURS)
*ACTIVIDADES DE LAS AGENCIAS DE VIAJES

Nº 001-001- 000000126

Dir Matriz: Hernan Melville s/n y Ignacio Hernandez San Cristobal
Dir: Puerto Baquerizo Moreno - Hernan Melville s/n Ignacio Hernandez
Telf.: (05) 2521-564 / 0991555029 - 0980750596
Email: viajesviamar@hotmail.com
San Cristobal - Galapagos - Ecuador

AUT. SRI Nº.1119833370

DIA	MES	AÑO
23	08	2017

CLIENTE: Juan Jose de la Cuadra Quirola
R.U.C. o C.I.: 1204261554. TELF.:
DIRECCION: Quevedo

CANTIDAD	DESCRIPCION	V. UNITARIO	V. TOTAL
1	Ticket	30	30
	Scristobal - Seruz	—	
	23-08-17. - 15horas		

FORMA Y VALOR DE PAGO

EFECTIVO:	$ ✓
DINERO ELECTRÓNICO:	$ —
TARJETA DE CRÉDITO:	$ —
OTROS:	$

Recibi Conforme (Cliente) →

SUB-TOTAL 14%	—
SUB-TOTAL 0 %	30
DESCUENTO	—
SUBTOTAL	—
IVA 14 %	—
VALOR TOTAL $	30.

"Gráficas Poliservisa" - Becerra Hernández Juan Carlos Telefax: (05) 2 520-564 R.U.C. 2000033502001 - Aut.2846 - (1block. - 100x2 desde 101 al 200
impreso 28/NOVIEMBRE/2016 valida para su emisión hasta 28/NOVIEMBRE/2017
ORIGINAL : CLIENTE COPIA: EMISOR DOCUMENTO CATEGORIZADO NO

MARITIMOS Y VIAJES RAMAVIASA S.A.

FACTURA
R.U.C. 2091760145001

*ACTIVIDAD DE OPERADORES TURISTICOS QUE SE ENCARGAN DE LA PLANIFICACION Y ORGANIZACION DE PAQUETES DE SERVICIOS DE VIAJES (TOURS)
*ACTIVIDADES DE LAS AGENCIAS DE VIAJES

Nº 001-001- 000000127

Dir Matriz: Hernan Melville s/n y Ignacio Hernandez San Cristobal
Dir: Puerto Baquerizo Moreno, Hernan Melville s/n Ignacio Hernandez
Telf.: (05) 2521-564 / 0991555029 - 0980750596
Email: viajesviamar@hotmail.com
San Cristobal - Galápagos - Ecuador

AUT. SRI Nº.1119833370

DIA	MES	AÑO
23	08	2017

CLIENTE: Juan Jose de la Cuadra
R.U.C. o C.I.: 1204261554 TELF.:
DIRECCION: Quevedo

CANTIDAD	DESCRIPCION	V. UNITARIO	V. TOTAL
1	Ticket	30	30
	Sener - Isabela	—	
	24-08-17 - Tam.		

FORMA Y VALOR DE PAGO

EFECTIVO:	$ —
DINERO ELECTRÓNICO:	$ —
TARJETA DE CRÉDITO:	$ —
OTROS:	$

Recibi Conforme (Cliente)

SUB-TOTAL 14%	—
SUB-TOTAL 0 %	30
DESCUENTO	—
SUBTOTAL	—
IVA 14 %	—
VALOR TOTAL	$ 30

Gráficas Poliservisa" - Becerra Hernández Juan Carlos Telefax: (05) 2 520-564 R.U.C. 2000033502001 - Aut.2846 - (1block. - 100x2 desde 101 al 200
impreso 28/NOVIEMBRE/2016 valida para su emisión hasta 28/NOVIEMBRE/2017
ORIGINAL : CLIENTE COPIA: EMISOR DOCUMENTO CATEGORIZADO NO

FIBRA NEPTUNO

FACTURA
R.U.C. 2000024170001

Neptuno L/P NEPTUNO

Freire Jaramillo John Robert
• Actividades de Pesca Marítima
• Transporte Marítimo de Cabotaje y Carga

Nº.001-001- 0002125

AUT. SRI Nº. 1119977952

Pto. Villamil: Calles: Tero Real s/n
Ref: A 2 Cuadras Del Colegio Fray Agustín Azcunaga
Teléfono: 052 529 388
ISABELA - GALÁPAGOS - ECUADOR

Fecha:	DIA	MES	AÑO
	25	08	2017

CLIENTE: Juan De La Cuadra Quirola
TELF: 2960885
DIRECCION: Quevedo
GUIA DE REMISIÓN:
R.U.C. o C.I.: 1204261554

CANTIDAD	DESCRIPCION	V. UNITARIO	V. TOTAL
1	Pasaje Isabela a Sta. Cruz 6:00 a.m.		30,-

SON: _____ dólares

Forma de Pago	
EFECTIVO	
DINERO ELECTRÓNICO	
TARJETA DE CREDITO/DEBITO	
OTROS	

Recibí conforme — Firma Autorizada

Subtotal	30,-
Descuento	
IVA 0 %	
IVA %	
VALOR TOTAL	$30,-

Imp. "IDEAS GRÁFICAS" Ordóñez Tacun José Salvador Telefax: 2 527-457 Santa Cruz - San Cristobal 2 521 531- Galápagos
R.U.C. 1708201247001 Autoriz. 1068 - (1B - 100X2 -desde 002051 al 002150) - Fecha de Imp.23/DICIEMBRE/2016

Válida hasta 23/DICIEMBRE/2017

0941 5 5 3 6 4 4
Jitow Ferrer.

DeLaCuadra Quirola Juan Jose

De: noreply@tame.com.ec
Enviado el: lunes, 31 de julio de 2017 12:28 p.m.
Para: Guanoliquin Munoz Mayra Viviana
Asunto: * Confirmación de compra de eticket * - TAME Línea Aérea del Ecuador

Importancia: Alta

Gracias. Su compra fue realizada satisfactoriamente.
Thank you. Your purchase was carried out successfully. Please find the details of your transaction below.

Información de Compra / Purchase Information

Item	Detalle
Record Localizador / Record Locator:	MXNN9
Número de Pedido / Invoice Number:	1549399
Número Autorización / Confirmation Number	FP2695060259491
Tarjeta de Crédito / Credit Card	
Valor Total / Total Amount	167,26
Boletos y pasajeros / Tickets Number and Passengers	2134214292/DELACUADRA JUAN

Ida	Salida	Llegada	Tarifa
Guayaquil-San Cristobal 22 agosto 2017 195	9:45	10:30	ECONOMICA

Recomendamos antes de su visita a Galápagos, revisar la Normas de Bioseguridad y Cuarentena.
Before your visit to the Galapagos Islands, we recommend you to check the Galapagos Biosecurity Rules.
www.bioseguridadgalapagos.gob.ec

Para realizar cambios en su itinerario, escriba a: / To change your itinerary, please contact: reservas@tame.com.ec

TAME, Línea Aérea del Ecuador
Todos los derechos reservados, 2016

"Cuidemos el Medio Ambiente, por favor, no imprima este correo electrónico si no es necesario. En caso de ser obligatorio emplee papel reutilizado el que esté impreso por la otra cara."

DeLaCuadra Quirola Juan Jose

De: noreply@tame.com.ec
Enviado el: lunes, 31 de julio de 2017 12:30 p.m.
Para: Guanoliquin Munoz Mayra Viviana
Asunto: * Confirmación de compra de eticket * - TAME Línea Aérea del Ecuador

Importancia: Alta

Gracias. Su compra fue realizada satisfactoriamente.
Thank you. Your purchase was carried out successfully. Please find the details of your transaction below.

Información de Compra / Purchase Information

Item	Detalle
Record Localizador / Record Locator:	MXNPM
Número de Pedido / Invoice Number:	1549401
Número Autorización / Confirmation Number	FP2695060259493
Tarjeta de Crédito / Credit Card	
Valor Total / Total Amount	182,41
Boletos y pasajeros / Tickets Number and Passengers	2134214294/DELACUADRA JUAN

Ida	Salida	Llegada	Tarifa
Galapagos-Guayaquil 25 agosto 2017 192	12:30	15:20	ECONOMICA

Recomendamos antes de su visita a Galápagos, revisar la Normas de Bioseguridad y Cuarentena.
Before your visit to the Galapagos Islands, we recommend you to check the Galapagos Biosecurity Rules.
www.bioseguridadgalapagos.gob.ec

Para realizar cambios en su itinerario, escriba a: / To change your itinerary, please contact: reservas@tame.com.ec

TAME, Línea Aérea del Ecuador
Todos los derechos reservados, 2016

"Cuidemos el Medio Ambiente, por favor, no imprima este correo electrónico si no es necesario. En caso de ser obligatorio emplee papel reutilizado el que esté impreso por la otra cara."